

N°	Destination	Bénéficiaire	Surf en m²	Nom Voie	Levelé ou modifié par	Institué par	Surf après procédure en m²	en ha
1	Elargissement de la voie	Commune	1660	Pass. Bouchardon	MS1		0	0
2	Elargissement de la voie	Commune	1 241	Av J.Ch. Rivet	RA2 (en partie)		998	0,1
3	Création aire de retournement	Commune	259	Imp. J Yemaux			259	0,03
4	Elargissement de la voie	Commune	574	Pass. Guynemer	RA2 (en partie)		562	0,06
5	Création aire de retournement	Commune	225	rue Rambrandt	RA2		0	0
6	Elargissement de la voie	Commune	102	Rue Severin Laurier			102	0,01
7	Création aire de retournement	Commune	296	Rue Victor Lacassin			296	0,03
8	Elargissement de la voie	Commune	514	Pass. et imp. des Mignardes	M1		0	0
9	Elargissement de la voie	Commune	397	Rue Ampère			397	0,04
10	Création parking	Commune	6951	rue Roman Rolland	M1	RA2	0	0
11	Création aire de retournement	Commune	188	Rue M-L. et J Vallatoux	RA2		0	0
12	Prolongement de la voie	Commune	1609	Rue Ch. Peguy	MS1		0	0
13	Elargissement de la voie	Commune	2 877	Rue G Lajoine	RA2		0	0
14	Création aire de retournement	Commune	282	Rue Chantoiseau			282	0,03
15	Prolongement de la voie	Commune	2655	Imp. de Migoule	MS1		0	0
16	Elargissement de la voie	Commune	176	chem. de Fadat	MS1		0	0
17	Création aire de retournement	Commune	468	Rue Lecomte de l'Isle			468	0,05
18	Création aire de retournement	Commune	381	Rue Chappe			381	0,04
19	Prolongement d'une voie	Commune	346	Rue Massenet			346	0,03
20	Création aire de retournement	Commune	148	Rue André Theurlet			148	0,01
21	Création aire de retournement	Commune	71	Rue A Dumas	M1		0	0
22	Création aire de retournement	Commune	332	Rue Marcel Proust			332	0,03
23	Infrastructure VRD	Commune	4 006	Rue Maurice Rollinat	MS4		0	0
24	Elargissement de la voie	Commune	2 070	Av Edmond Michelet			2 070	0,21
25	Création voie nouvelle	Commune	332	Langlade	MS4		0	0
26	Création voie nouvelle	Commune	25837	Les Jarriges	MS2		0	0
27	Création voie nouvelle	Commune	7 217	Casteaux			7 217	0,72
28	Création aire de retournement	Commune	190	Imp. J. Rousseau			190	0,02
29	Grotte-archéologie	Commune	1 460	Rue Roger Nayrac			1 460	0,15
30	Création voie nouvelle	Commune	1 409	Imp. Des Roses du Valmur			1 409	0,14
31	Création voie nouvelle	Commune	182	Rue Jean Faurel	M1		0	0
32	Création chemin piétonnier	Commune	254	Rue Henri Chapelle			254	0,02
33	Création voie nouvelle	Commune	570	Rue Jean Faurel			570	0,06
34	Aménagement d'une voie verte	CABB	32024	Rues Jk du Roi, Marcellin Roche			32 024	3,2
35	Aménagement d'une voie verte	CABB	4 403	Ponts Tourny/du Buy			4 403	0,44
36	Ouvrages publics (logements, espaces publics)	Commune	267	rue Blaise Raynal	RA2		0	0
37	Création/Prolongement voie	Commune	524	Imp. Ch Peguy	RA2		0	0
38	ZAC Laroche	Commune	63 370	Av J.Ch. Rivet	MS3	RS1	0	0
39	Création d'un nouvel accès au gymnase de Bouquet	Commune	179	Rue Dr F.Valle	MS4	MS1	0	0
40	Elargissement de la voie et aire de retournement	Commune	920	rue Marguerite Gines	M1	RA2	0	0

Département de la Corrèze

Commune
de
BRIVE LA GAILLARDE

Plan Local d'Urbanisme
DÉCLARATION DE PROJET N°2

Approbation du PLU	16/12/2011
Révision Simplifiée n°1 du PLU	16/05/2013
Modification Simplifiée n°1 du PLU	20/05/2015
Révision Allégée n°1 du PLU	24/02/2016
Modification Simplifiée n°2 du PLU	18/05/2016
Modification Simplifiée n°3 du PLU	17/05/2017
Révision Allégée n°2 du PLU	28/06/2017
Modification n°1	18/05/2022
Mise en Compatibilité n°1 DP PAPREC	01/02/2023
Modification Simplifiée n°4 du PLU	28/06/2023
Déclaration de projet n°2	

Echelle : 1 : 12 500

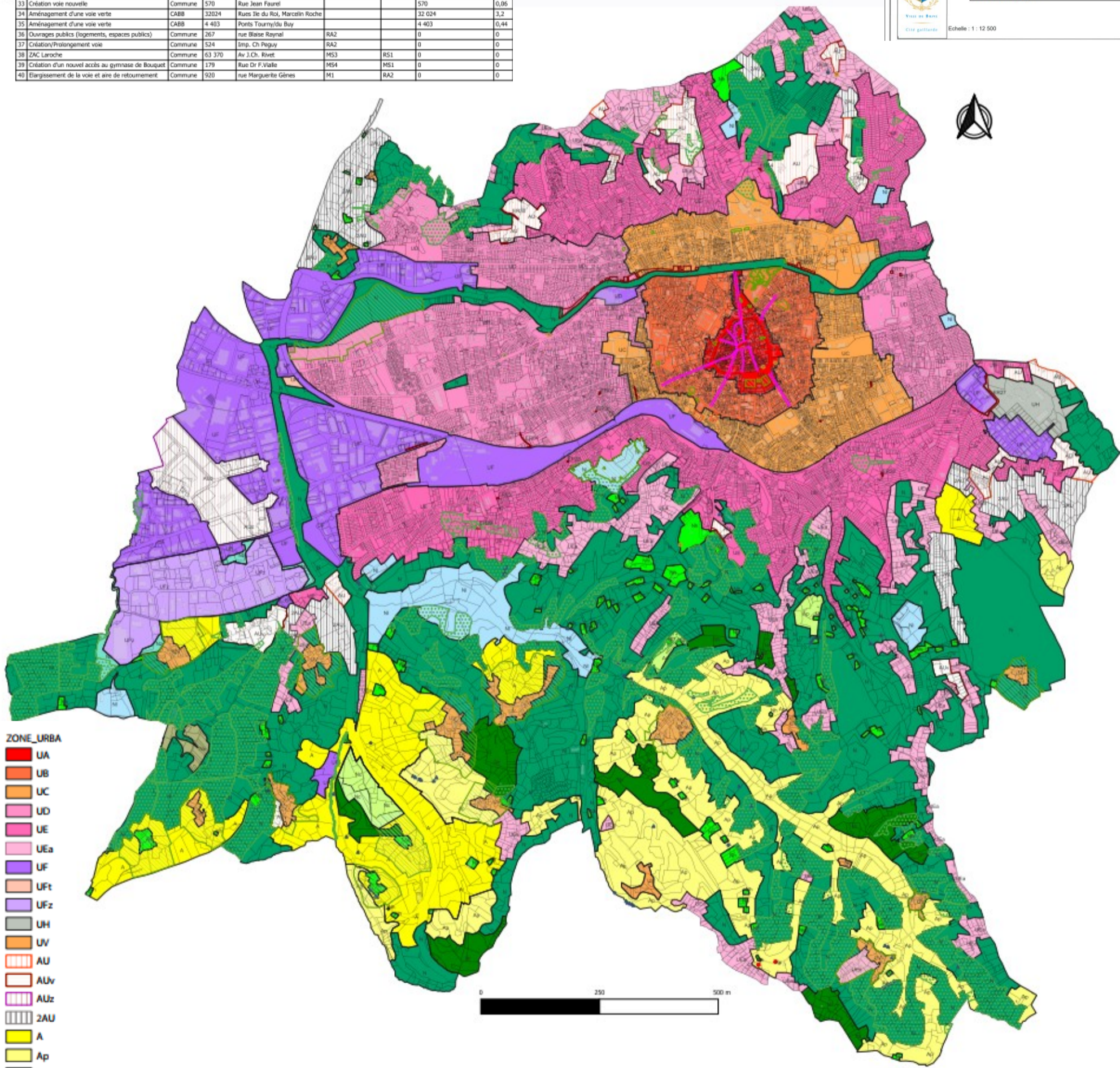

- ZONE_URBA**
- UA
 - UB
 - UC
 - UD
 - UE
 - UEa
 - UF
 - UFt
 - UFz
 - UH
 - UV
 - AU
 - AUv
 - AUz
 - 2AU
 - A
 - Ap
 - N
 - Nc
 - Nh
 - Ni
 - Nr
 - Nx
 - Nz

- PRESCRIPTION_SURF**
- EBC
 - EPP_Villages Brivistes, Squares, Parcs et Jardins
 - ER
 - O.A.P
 - RECU 75m
 - Z_PROJET

- PRESCRIPTION_LIN**
- Changement de destination des RDC réglementé (art.L151-16 du code de l'urbanisme)
 - Grottes
- PRESCRIPTION_PCT**
- Bâtiment susceptible de changer de destination en zone agricole (art.L123-3 1° du Code de l'urbanisme)
 - élément de paysage (bâti et espaces), de patrimoine, point de vue, à protéger, à mettre en valeur - Arbres remarquables
 - élément de paysage (bâti et espaces), de patrimoine, point de vue, à protéger, à mettre en valeur - Edifices
 - élément de paysage (bâti et espaces), de patrimoine, point de vue, à protéger, à mettre en valeur_Grottes